Regelquerschnitt 7 - Achse 43

Stat. 0+7.500

Elgersburger Gasse

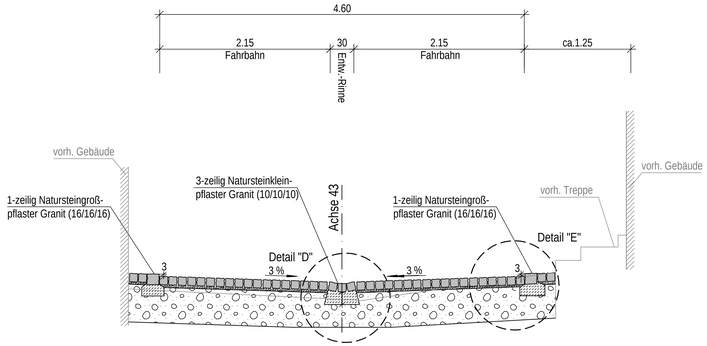

Regelquerschnitt 7.1 - Achse 43

Stat. 0+34.000

Elgersburger Gasse

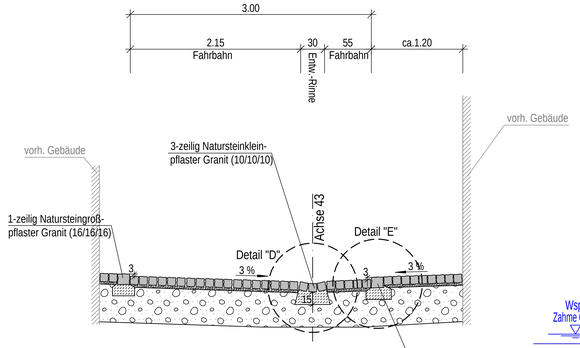

Regelquerschnitt 8 - Achse 30

Stat.:0+011.500

Anliegerweg

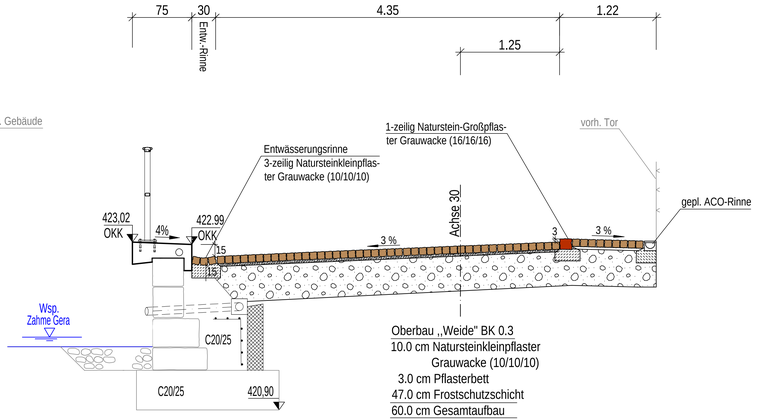

Detail "D"

M. 1 : 10

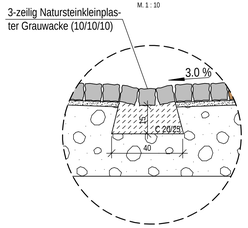

Detail "E"

M. 1 : 10

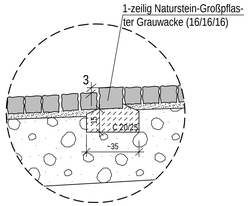

Draufsicht Pflasterverlegung zu RQ 7

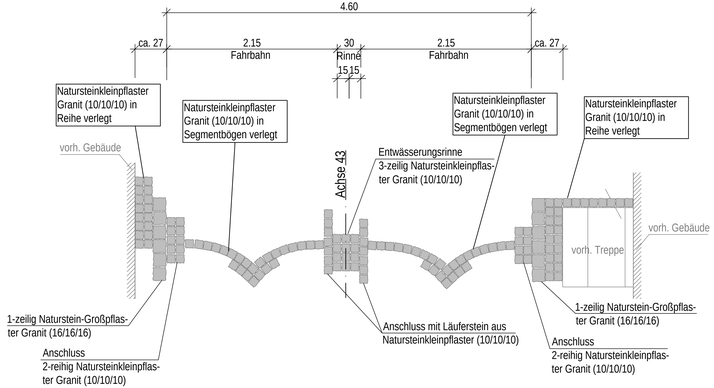

Draufsicht Pflasterverlegung zu RQ 7.1

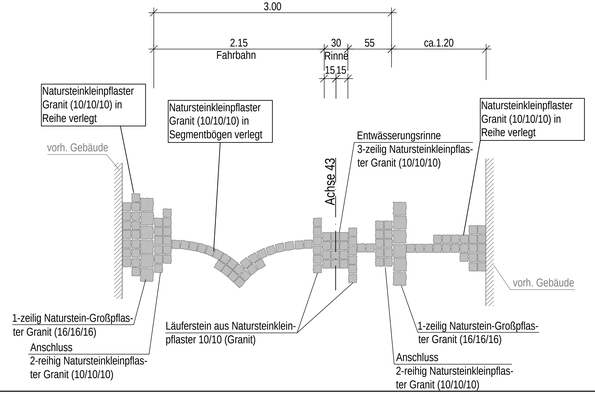

Draufsicht Pflasterverlegung zu RQ 8

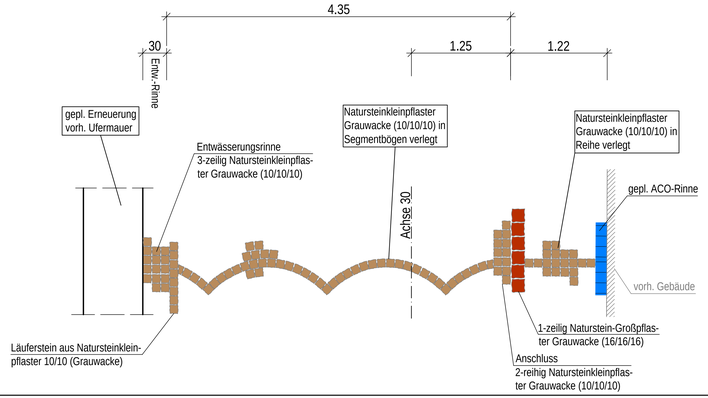

pbs planungsbüro schumacher gmbh

Planungsbüro Schumacher GmbH
Am Bahnhof 3 - 99334 Arnstadt
Telefon: + 49 (0) 2362 - 72050
Telefax: + 49 (0) 2362 - 72054
info@pbs-schumacher.de
www.pbs-schumacher.de
Amtsgericht Jena HRB 54421
Geschäftsführer:
Dipl.-Ing. Jürgen Schumacher

Niederlassung Thüringen (Arnstadt)
Am Bahnhof 3 - 99334 Arnstadt
Telefon: +49 (0) 3628 - 602061A
Telefax: +49 (0) 3628 - 602061
arnstadt@pbs-schumacher.de
www.pbs-schumacher.de

Auftraggeber	Gemeinde Geratal — An der Glashütte 3, 99330 Geratal / OT Gräfenroda
Projekt	Dorferneuerung Geraberg Oberflächenherstellung Bereich Weide/Mühlgraben
Gegenstand	Ausführungsplanung
Projekt Nr.	1666
Maßstab	1 : 25/10
Unterlagen Nr.	5
Blatt Nr.	3
Darstellung	Regelquerschnitte Nebenäste
Blatt Gr.	
Datei	1666 RQ-AP
bearb.	Otto
gez.	Hüttner
Status	AP
Projektl.	Schumacher
Gesehen / Genehmigt	
Aufgestellt	Arnstadt, den 16.01.2023